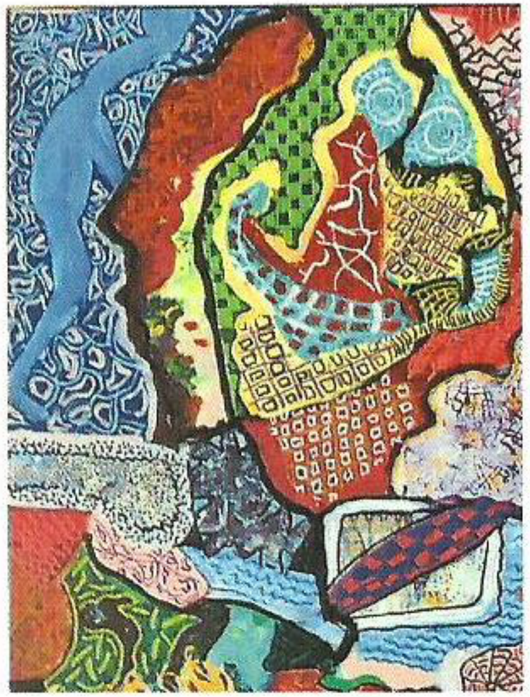

Le Maire de Thuir, Vice-Président du Conseil Départemental
Président de la Communauté de Communes des Aspres
L'Adjointe à la Culture, Présidente de l'O.M.C.A.
Jean-Georges Mas, Président des Cimaises Ephémères
Robert Claveau, Président de l'A.S.M.A.

seraient très honorés de votre présence au vernissage de l'exposition
PEINTURES et SCULPTURES de

Monique Hillel
et Daniel Casenove

Le samedi 22 février à partir de 18h30

Exposition ouverte du 23 février au 1er mars 2020

Entrée libre tous les jours de 15h à 18h

Au Musée des Arts et Traditions Populaires de THUIR *(à côté de la Mairie)*

ASSOCIATION CIMAISES éphémères

Ville de Thuir

Office Municipal de la Culture et de l'ANIMATION